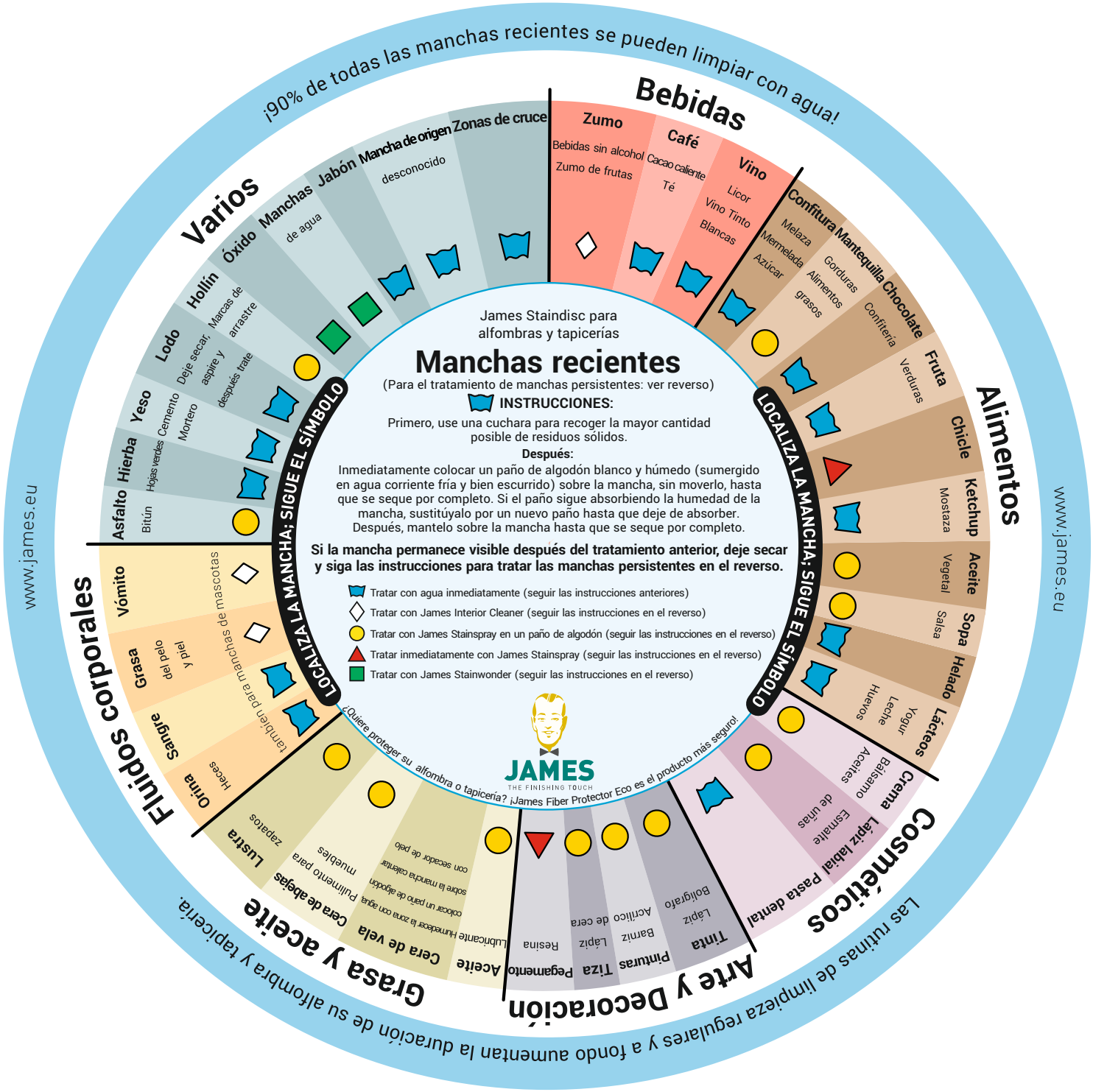
¡90% de todas las manchas recientes se pueden limpiar con agua!
Las rutinas de limpieza regulares y a fondo aumentan la duración de su alfombra y tapicería.
www.james.eu
www.james.eu
Bebidas
Zumo
Bebidas sin alcohol
Zumo de frutas
Café
Cacao caliente
Té
Vino
Licor
Vino Tinto
Blancas
Alimentos
Confitura
Melaza
Mermelada
Azúcar
Mantequilla
Gorduras
Alimentos grasos
Chocolate
Confitería
Fruta
Verduras
Chicle
Ketchup
Mostaza
Aceite
Vegetal
Sopa
Salsa
Helado
Lácteos
Yogur
Leche
Huevos
Cosméticos
Crema
Bálsamo
Aceites
Lápiz labial
Esmalte de uñas
Pasta dental
Arte y Decoración
Tinta
Lápiz
Bolígrafo
Pinturas
Barniz
Acrílico
Tiza
Lápiz
de cera
Pegamento
Resina
Grasa y aceite
Aceite
Lubricante
Cera de vela
Humedecer la zona con agua, colocar un paño de algodón sobre la mancha calentar con secador de pelo
Cera de abejas
Pulimento para muebles
Lustra
zapatos
Fluidos corporales
Orina
Heces
Sangre
Grasa
del pelo y piel
Vómito
también para manchas de mascotas
Asfalto
Bitún
Hierba
Hojas verdes
Yeso
Cemento
Mortero
Lodo
Deje secar, aspire y después trate
Hollín
Marcas de arrastre
Óxido
Manchas
de agua
Jabón
Mancha de origen
desconocido
Zonas de cruce
Varios
LOCALIZA LA MANCHA; SIGUE EL SÍMBOLO
LOCALIZA LA MANCHA; SIGUE EL SÍMBOLO
James Staindisc para alfombras y tapicerías
Manchas recientes
(Para el tratamiento de manchas persistentes: ver reverso)
INSTRUCCIONES:
Primero, use una cuchara para recoger la mayor cantidad posible de residuos sólidos.
Después:
Inmediatamente colocar un paño de algodón blanco y húmedo (sumergido en agua corriente fría y bien escurrido) sobre la mancha, sin moverlo, hasta que se seque por completo. Si el paño sigue absorbiendo la humedad de la mancha, sustitúyalo por un nuevo paño hasta que deje de absorber. Después, mantelo sobre la mancha hasta que se seque por completo.
Si la mancha permanece visible después del tratamiento anterior, deje secar y siga las instrucciones para tratar las manchas persistentes en el reverso.
Tratar con agua inmediatamente (seguir las instrucciones anteriores)
Tratar con James Interior Cleaner (seguir las instrucciones en el reverso)
Tratar con James Stainspray en un paño de algodón (seguir las instrucciones en el reverso)
Tratar inmediatamente con James Stainspray (seguir las instrucciones en el reverso)
Tratar con James Stainwonder (seguir las instrucciones en el reverso)
JAMES
THE FINISHING TOUCH
¿Quiere proteger su alfombra o tapicería? ¡James Fiber Protector Eco es el producto más seguro!

¡98% de todas las manchas persistentes se pueden eliminar siguiendo estas instrucciones!

James Staindisc para alfombras y tapicerías

Manchas Persistentes

(Para el tratamiento de manchas recientes: ver reverso)

James Stainwonder:
Deje secar la superficie por completo. Aplique el James Stainwonder sobre la mancha, cubriéndola por completo. Siga cuidadosamente las instrucciones del producto. **En Lana:** una vez que la mancha ha desaparecido, cubrir inmediatamente la zona con un paño de algodón blanco y húmedo, y déjelo así hasta que se seque por completo. **Para tapicería:** ver las instrucciones del producto.

James Interior Cleaner:
Aspire a fondo la alfombra o la tapicería. Después, rocíe el James Interior Cleaner sobre un paño de algodón blanco y seco, y limpie suavemente el área deseada con movimientos amplios. Si es necesario, repita el proceso.

James Stainspray
Rocíe James Stainspray sobre la mancha. Deje que el producto se absorba durante 5 minutos. Después, use una cuchara para recoger los residuos sólidos, rocíe el James Stainspray en un paño de algodón blanco y seco, y utilícelo para limpiar la mancha con movimientos amplios. Si es necesario, repita el proceso.

James Stainspray:
Rocíe James Stainspray en un paño de algodón blanco y seco, y utilícelo para limpiar la mancha com movimientos amplios. Si la mancha permanece parcialmente visible, rocíela directamente y séquela con movimientos amplios.

Para más manchas y consejos:
WWW.JAMES.EU

¿Preguntas? Por correo o teléfono:
info@james.eu
+31 77 327 80 02

JAMES
THE FINISHING TOUCH

Siempre pruebe la resistencia de los colores y materiales en un área menos visible del artículo.

LOCALIZA LA MANCHA; SIGUE EL SÍMBOLO

Bebidas

- **Zumo**: Bebidas sin alcohol, Zumo de frutas
- **Café**: Cacao caliente, Té
- **Vino**: Licor, Vino Tinto, Vodka

Alimentos

- **Confitura**: Melaza, Mermelada, Azúcar
- **Mantequilla**: Gorduras, Alimentos grasos
- **Chocolate**: Confitería, Primero, Después
- **Fruta**: Verduras
- **Chicle**
- **Ketchup**: Mostaza
- **Aceite**: Vegetal
- **Sopa**: Salsa, Primero, Después
- **Helado**
- **Lácteos**: Yogur, Leche, Huevos

Cosméticos

- **Crema**: Bálsamo, Aceites
- **Lápiz labial**: Esmalte de uñas
- **Pasta dental**

Arte y Decoración

- **Tinta**: Lápiz, Bolígrafo
- **Pinturas**: Barniz, Acrílico
- **Tiza**: Lápiz, de color
- **Pegamento**: Resina
- **Aceite**: Lubricante, Identifique la mancha y trátela inmediatamente usando
- **Cera de vela**: Pulimento para muebles
- **Cera de abejas**: Zapatos
- **Lustra**

Fluidos corporales

- **Orina**: Heces, también para manchas de mascotas
- **Sangre**
- **Grasa**: del pelo y piel
- **Vómito**

Varios

- **Asfalto**: Bitún
- **Hierba**: Hojas verdes
- **Yeso**: Cemento, Mortero
- **Lodo**: Deje secar, aspire y después trate
- **Hollín**: Marcas de arrastre
- **Óxido**
- **Manchas**: de agua
- **Jabón**
- **Mancha de origen**: desconocido, Primero, Después
- **Zonas de cruce**

Las rutinas de limpieza regulares y a fondo aumentan la duración de su alfombra y tapicería.

www.james.eu

www.james.eu